㉓ステラハウス31

住所：西宮市門前町13-21　　最寄：阪急門戸厄神駅　徒歩10分

構造：木造2階建　　完成：2015年

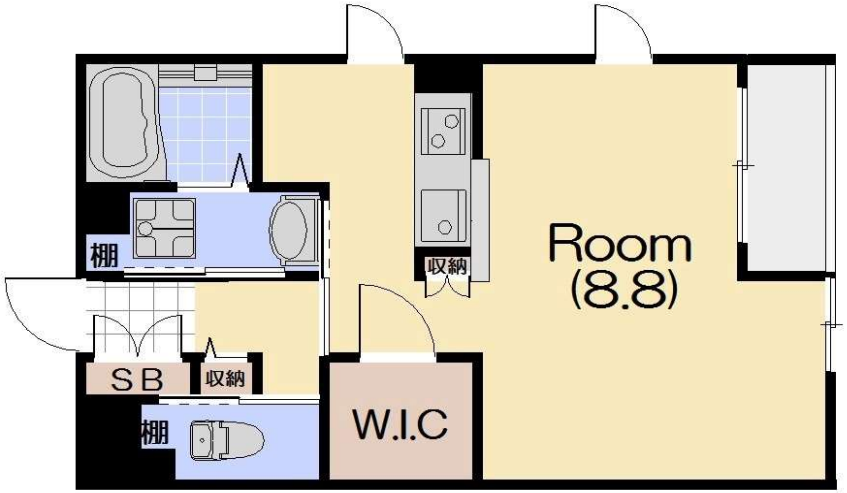

31.42㎡

家賃：	64,000円～
共益費：	4,000円
敷金／礼金：	7万円／13万円

■モニターフォン・宅配BOX等、設備も充実

■インターネット無料対応マンション

設備

大阪建設株式会社